

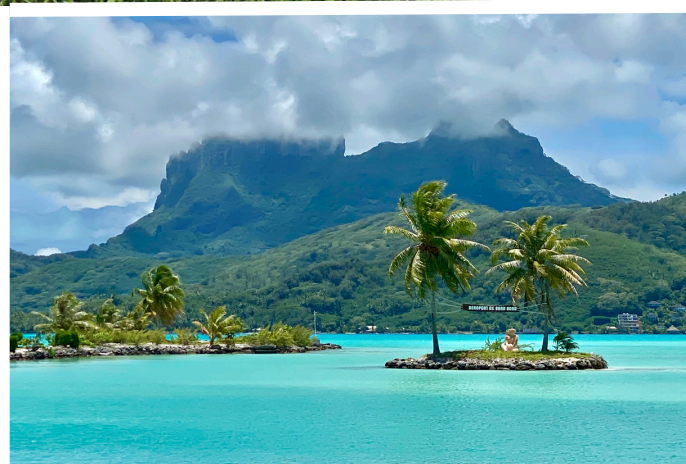

Circuit exclusif de 22 jours
Du 5 au 26 mai 2027



Polynésie

Croisière Marquises Tuamotu et Îles de la Société

Embarquez pour une aventure inoubliable en Polynésie française : un voyage de 21 jours, dont une croisière de 15 jours **à bord du Paul Gauguin – Le Ponant**, à la découverte des Marquises, des Tuamotu et des îles de la Société, entre lagons turquoise, nature sauvage et culture ancestrale.



Au départ de **Tahiti**, **PAUL GAUGUIN Croisières** vous propose **une croisière de 15 jours** au cœur d'îles et d'atolls de rêve bordés de superbes lagons aux eaux transparentes et ourlés d'une exceptionnelle barrière de corail. Laissez-vous porter par l'ambiance résolument polynésienne qui règne à bord du Paul Gauguin : navire à l'atmosphère décontractée et internationale, tout spécialement conçu pour naviguer dans ses eaux turquoise peu profondes.

Dans **l'archipel des Tuamotu, Rangiroa**, atoll gigantesque doté de fonds marins époustouflants, est notamment connu pour la culture de ses fameuses **perles noires**. Ne manquez pas de vous essayer à la baignade avec palmes, masque et tuba dans cet aquarium naturel où poissons multicolores, raies et requins inoffensifs dansent au milieu des récifs, et explorez les merveilleux fonds de **l'atoll de Fakarava, classé réserve de biosphère par l'Unesco**

Vous découvrirez le charme unique de **l'archipel des Marquises, classé au patrimoine mondial de l'Unesco**. Chanté par Jacques Brel et source d'inspiration du peintre Paul Gauguin, l'archipel des Marquises est constitué d'un groupe d'îles dressées, telles des forteresses vert sombre, en plein bleu indigo du Pacifique. Ici, pas de lagon, ni de récifs, le charme de l'archipel réside dans sa beauté sauvage. Au cœur des forêts denses de **Nuku Hiva**, les perles d'eau des cascades se jettent depuis des falaises vertigineuses. Quant aux îles **Hiva Oa** et **Fatu Hiva**, elles cachent encore de mystérieux pétroglyphes millénaires

Vous serez ébloui par la beauté incomparable de **Huahine**, par les eaux turquoise du **motu Mahana**, notre petit paradis privatisé aux parfums de vanille, par le somptueux lagon de **Bora Bora**, à la silhouette volcanique reconnaissable entre toutes et **par Moorea**, avec ses champs d'ananas à flanc de colline et ses pitons verdoyants dominant l'île.

Avant et après cette croisière d'exception, **profitez d'un séjour à Papeete sur l'île de Tahiti en hôtel 4*** incluant des excursions et activités pour une découverte de l'île principale de l'archipel.

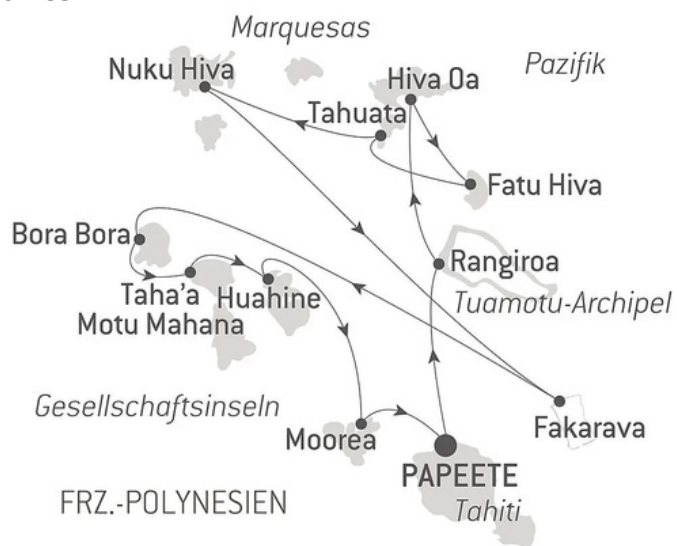

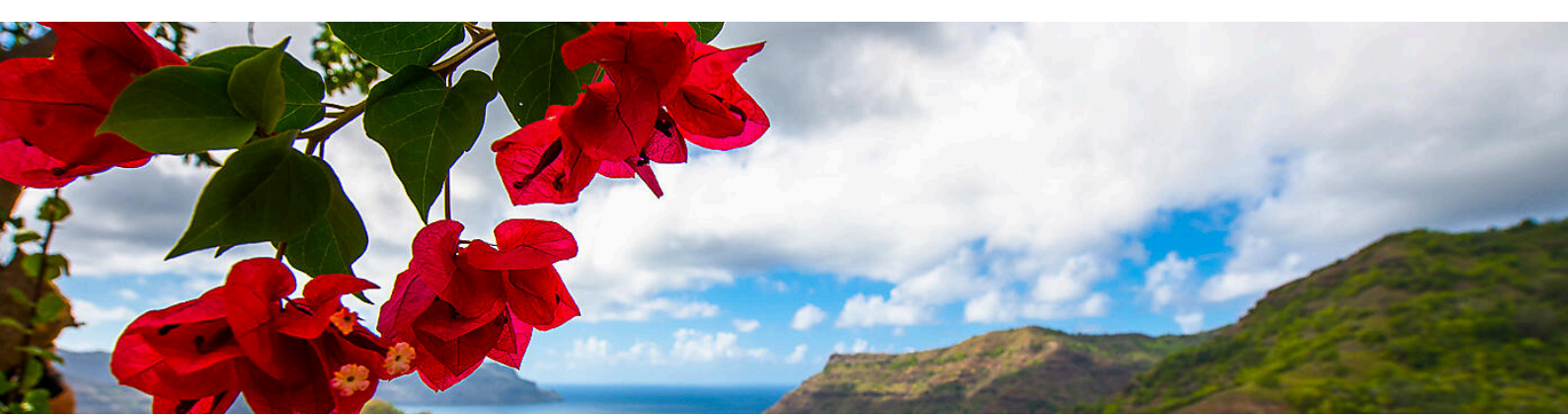

Itinéraire

- **JOUR 1 : Mercredi 5 mai** Domicile (Ille-et-Vilaine) - RENNES - PARIS CDG - Envol vers PAPEETE
- **JOUR 2 : Jeudi 6 mai** TAHITI
- **JOUR 3 : Vendredi 7 mai** TAHITI
- **JOUR 4 : Samedi 8 mai** TAHITI - EMBARQUEMENT ET DEPART
- **JOUR 5 : Dimanche 9 mai** RANGIROA, ILES TUAMOTU
- **JOUR 6 : Lundi 10 mai** NAVIGATION EN MER
- **JOUR 7 : Mardi 11 mai** ATUONA, ILE DE HIVA OA
- **JOUR 8 : Mercredi 12 mai** OMOA, ILE DE FATU HIVA
- **JOUR 9 : Jeudi 13 mai** HAPATONI, ILE DE TAHUATA
- **JOUR 10 : Vendredi 14 mai** TAIOHAE, ILE DE NUKU HIVA
- **JOUR 11 : Samedi 15 mai** NAVIGATION EN MER
- **JOUR 12 : Dimanche 16 mai** FAKARAVA, ILES TUAMOTU
- **JOUR 13 : Lundi 17 mai** NAVIGATION EN MER
- **JOUR 14 : Mardi 18 mai** BORA BORA, ILES DE LA SOCIETE
- **JOUR 15 : Mercredi 19 mai** MOTU MAHANA, ILE DE TAHA'A, ILES DE LA SOCIETE
- **JOUR 16 : Jeudi 20 mai** HUAHINE, ILE DE LA SOCIETE
- **JOUR 17 : Vendredi 21 mai** ILE DE MOOREA
- **JOUR 18 : Samedi 22 mai** DEBARQUEMENT A TAHITI
- **JOUR 19 : Dimanche 23 mai** TAHITI
- **JOUR 20 : Lundi 24 mai** TAHITI
- **JOUR 21 : Mardi 25 mai** TAHITI - Envol vers PARIS CDG
- **JOUR 22 : Mercredi 26 mai** PARIS CDG - RENNES - Domicile (Ille-et-Vilaine)



Les points forts de votre voyage

- A bord du navire Paul Gauguin, spécialiste de cette région d'exception, qui se distingue par son atmosphère internationale et décontractée, offrant une expérience conviviale et chaleureuse.
- Croisière de 15 jours au coeur d'îles et d'atolls de rêve bordés de superbes lagons aux eaux transparentes et ourlés d'une exceptionnelle barrière de corail.
- Mosaïque des plus beaux archipels de Polynésie classées à l'Unesco, découverte de l'histoire polynésienne et de ses sculptures à Hiva Oa, de son artisanat ancestral à Fatu Hiva et de ses fascinants paysages (lagon de Fakarava et autres paradis...).
- Avant et après la croisière, un séjour avec excursion à Papeete sur l'île de Tahiti pour une découverte de l'île principale de l'archipel.

A bord du Paul Gauguin

- Battant pavillon français, le Paul Gauguin, grâce à son faible tirant d'eau permet de naviguer au plus près des plus beaux lagons et offre une vision optimale des côtes enchantées.
- Art de vivre à la française, , gastronomie d'excellence, service raffiné. Les gauguins et gauguines sauront vous faire voyager grâce à leurs chants, leurs danses mais aussi en vous apprenant à nouer votre paréo à la polynésienne, en vous fabriquant des couronnes de fleurs...
- Longueur : 156 m Ponts passagers : 7
Largeur : 22 m Cabines : 166
Tirant d'eau : 5.15 m Courant électrique : 110V / 220V

Capacité : 330
Membres d'équipage : 209





Les cabines

Réparties sur 7 ponts passagers, le Paul Gauguin est composé de 166 cabines et suites. Toutes équipées de : Lit double queen size de 160 cm ou deux lits simples, Mini bar, Peignoirs et pantoufles de courtoisie en coton, Salle de bain en marbre avec baignoire, Produits de toilette de la marque Algotherm et sèche-cheveux, Prises de courant 110V/220V, Téléphone, Accès internet WIFI (débit et conditions sur place), Écran TV plat, lecteur CD/DVD, Climatisation individuelle, Service 24/24, Coiffeuse et Sèche-cheveux, Bureau, Coffre-fort. Photos en fin de programme.

La vie à bord

- Chaque jour, le chef cuisine des mets de qualité pour préparer des menus qui associent saveurs typiques et tradition française.
- L'atmosphère cosy et raffinée des salons et bars vous invite à des moments de convivialité adaptés à toutes les envies. L'intégralité des boissons dans les restaurants, bars et minibars sont incluses (hors boissons prénum) : sélections de champagnes, de vins et spiritueux, bières, cocktails, eau, boissons non alcoolisées et boissons chaudes.
- Le spa Algotherm Dermo Ocean propose un large choix de soins et de massages, à base de cosmétique marine, des prestations de coiffure ainsi qu'une salle de fitness, pour de parfaits moments de bien-être. (en supplément du prix).
Avec son eau qui se fond dans les panoramas alentour, au pont 8, la piscine est propice à un moment de relaxation au soleil.
- Découvrez le musée Digital Fare Tahiti, musée embarqué rendant hommage au patrimoine polynésien et à Paul Gauguin.
- Depuis la marina, accédez à différents loisirs nautiques, comme le kayak, le paddle ou encore la plongée bouteille.
- Concerts, spectacles de danse ou projections cinématographiques : chaque nuit à bord est une promesse d'émerveillement et de partage. Tous les soirs, vous recevrez dans votre cabine un journal de bord avec les activités et animations du lendemain.

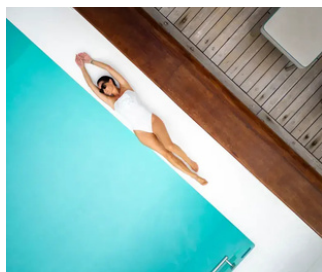



TAHITI - PAPEETE

Jour 1 : Mercredi 5 mai

DOMICILE (ILLE ET VILAINE) - RENNES GARE - PARIS CDG - ENVOL VERS PAPEETE

- Départ de **votre domicile (Ille et Vilaine)**
Transfert vers la gare de Rennes
 - Départ en **TGV vers l'aéroport de Paris CDG.**
 - Assistance à l'enregistrement et formalités d'embarquement à l'aéroport de Paris CDG.
 - **19 h 30 (sous réserve) :** Envol de **l'aéroport de Paris CDG vers Papeete** sur vol régulier **Air France via une escale à Los Angeles.**
- Repas et nuit à bord.

Jour 2 : Jeudi 6 mai

PAPEETE, ILE DE TAHITI

- **05 h 30 (heure locale) :** Arrivée à l'aéroport de Papeete.
Capitale de la Polynésie française, la ville de Papeete se trouve sur la côte nord-ouest de l'île de Tahiti. Vous y goûterez une atmosphère détendue où le dynamisme citadin se mêle à la légendaire douceur polynésienne.
- Accueil avec **un collier de fleurs** et transfert vers votre hôtel. Installation **pour 2 nuits.**
- Journée **libre** à votre hôtel avec **le déjeuner inclus.**
- Dîner et logement.



PAPEETE, ILE DE TAHITI

Jour 3 : Vendredi 7 mai

PAPEETE, ILE DE TAHITI

- Petit déjeuner à l'hôtel. Puis départ en excursion **pour toute la journée.**
- Découvrez les **merveilles de Tahiti lors d'un tour de l'île complet.** Commencez **par la Côte Ouest avec la visite du Musée de Tahiti et ses Îles**, la principale institution du pays exposant les trésors du patrimoine naturel et culturel polynésien. Puis direction **le site archéologique du marae Arahurahu**, centre cultuel ancestrale Mao'hi restauré en 1953, avant une halte dans le jardin d'eau de Vaipahi pour une balade rafraichissante entre bassins, cascade, fleurs et plantes tropicales. **Après le passage de l'isthme de la presqu'île Tahiti Iti, le paysage de la côte Est devient plus sauvage**, c'est encore un peu le Tahiti d'antan. Profitez d'un stop amusant quelques kilomètres plus loin **au Trou du Souffleur**, geyser maritime appelé dans les temps anciens Anahoho "la grotte qui hurle", avant de vous enfoncer dans la forêt jusqu'au site **des 3 Cascades Te Fa'aurumai**. Terminez ce tour de l'île par **la visite de la Pointe Vénus**; lieu de débarquement de l'Endeavour en 1769, navire d'exploration du capitaine Cook en mission d'observation du passage de Vénus devant le soleil dans 77 pays. Entrée au musée de Tahiti et ses îles incluse, gardien du patrimoine culturel commun des Polynésiens tout en soulignant les singularités et particularités de chaque archipel.
- Déjeuner en cours de journée.
- Retour à votre hôtel. Dîner et logement.





PAPEETE, ILE DE TAHITI > DEPART DE LA CROISIERE

Jour 4 : Samedi 8 mai

PAPEETE, ILE DE TAHITI - EMBARQUEMENT - DEPART EN CROISIERE

- Petit déjeuner à l'hôtel.
- Matinée libre à votre hôtel.
- Déjeuner inclus.
Dans l'après-midi, **transfert le quai d'embarquement.**
- **Embarquement en fin d'après-midi à bord de votre bateau de croisière le PAUL GAUGUIN.** Accueil et installation dans votre cabine.
- En fin de journée, départ de votre croisière.
- Dîner et nuit à bord.



RANGIROA, ILE TUAMOTU

Jour 5 : Dimanche 9 mai

RANGIROA, ILES TUAMOTU

- Petit déjeuner à bord.
- Atoll secret de l'archipel des Tuamotu, **Rangiroa**, ou « Vaste ciel » en polynésien, mérite bien son nom. Le lagon du plus grand atoll de Polynésie évoque bel et bien la voûte céleste, emprisonnant des centaines d'îlots au sable tantôt blanc, tantôt rosé. Mais c'est dans ses fonds marins que la beauté de Rangiroa s'exprime le mieux. Classé par le commandant Cousteau **parmi les plus beaux sites sous-marins de la planète**, vous pourrez admirer la richesse et la clarté des eaux environnantes lors d'une randonnée palmée ou lors d'une sortie en bateau à fond de verre. Rangiroa est également le haut lieu de la culture perlière polynésienne.
- **Excursion incluse (sous réserve de disponibilités et programmation 2027) :**
A la découverte du Lagoon vert de Rangiroa
Laissez-vous émerveiller par la beauté naturelle du lagon vert, un véritable coin de paradis aux eaux émeraude bordées d'une plage de sable blanc immaculé. Le cadre idyllique invite à la détente, à la baignade et à la nage dans une zone calme et abritée, idéale pour se ressourcer. Au programme : rafraîchissements servis sur place, incluant noix de coco fraîches, jus de fruits locaux et eau plate, accompagnés d'une dégustation gourmande de fruits tropicaux, de pain coco et de copeaux de noix de coco. Pour votre confort, le site est équipé de sanitaires, de chaises, transats et fauteuils bas. Vous pourrez également profiter de zones ombragées pour vous relaxer à l'abri du soleil.
- Déjeuner - dîner et nuit à bord.





Jour 6 : Lundi 10 mai

NAVIGATION EN MER

- Petit déjeuner à bord.
- Lors de votre traversée en mer, profitez des nombreux services et activités à bord. Offrez-vous un moment de détente au spa ou entretenez votre forme à la salle de sport. Selon la saison, laissez-vous tenter par la piscine ou par un bain de soleil. Cette traversée sans escale sera également l'occasion d'assister aux conférences ou spectacles proposés à bord, selon les activités proposées, ou de faire quelques achats à la boutique ou de rencontrer les photographes PONANT dans l'espace qui leur est dédié. Les amoureux du grand large, quant à eux, se rendront sur le pont supérieur du navire pour admirer le spectacle des flots et auront peut-être la chance d'observer des espèces marines. Une véritable parenthèse enchantée, entre confort, repos et divertissement.
- **Déjeuner - dîner et nuit à bord.**

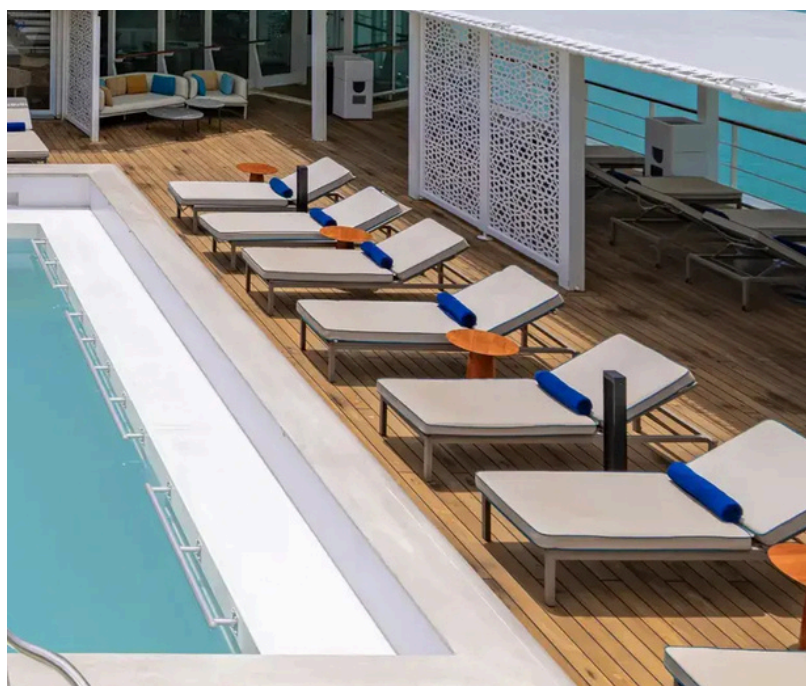



ATUONA, ILE DE HIVA OA

Jour 7 : Mardi 11 mai

ATUONA, ILE DE HIVA OA

- Petit déjeuner à bord.

- « Veux-tu que je te dise : gémir n'est pas de mise, **aux Marquises** », chantait Jacques Brel en citant cet étrange archipel, serti par les eaux cristallines du Pacifique. Durant votre croisière, vous découvrirez l'île de **Hiva Oa**, considérée comme le « jardin des Marquises ». Une force et un charme particulier se dégagent de ses reliefs tourmentés et de ses plages de sable noir. Cette escale sera pour vous l'occasion de visiter le petit village **d'Atuona**, abritant les tombes de **Jacques Brel et de Paul Gauguin**, ainsi qu'un centre culturel dédié à la mémoire du célèbre peintre français.

- **Excursion incluse (sous réserve de disponibilités et programmation 2027) :**

Centre culturel Paul Gauguin et Espace Culturel Jacques Brel

Après votre débarquement, des navettes locales seront à votre disposition pour vous emmener au Cimetière du Calvaire et au centre-ville. **Visite guidée du Cimetière du Calvaire**, situé sur une colline à la périphérie Est de la ville, offre une vue imprenable sur la baie d'Atuona. Ce lieu de repos final abrite les tombes du célèbre peintre postimpressionniste Paul Gauguin et du chanteur belge Jacques Brel. Vous poursuivrez votre expérience au **Centre Culturel Paul Gauguin**, inauguré en 2003 pour commémorer le centenaire de la mort de l'artiste. Niché sur un terrain autrefois acquis par Gauguin lui-même, ce centre propose une exposition captivante en trois sections thématiques. Plongez dans l'univers de Gauguin à travers des citations marquantes de l'artiste, telles que "s'échapper pour atteindre l'art", "le droit de tout oser dans l'art", et "faire partie d'une culture primitive". Ne manquez pas l'**Espace Culturel Jacques Brel**, où vous découvrirez davantage sur la vie et l'œuvre de cet artiste légendaire, profondément attaché à la Polynésie. Laissez-vous transporter par ses chansons emblématiques et son amour pour ces îles paradisiaques.

- **Déjeuner - dîner et nuit à bord.**





OMOA, ILE DE FATU HIVA

Jour 8 : Mercredi 12 mai

OMOA ILE DE FATU HIVA

- Petit déjeuner à bord.

- Votre navire vous mènera jusqu'à **Omoa**, paisible village de pêcheurs éloigné de toute civilisation, niché dans une magnifique baie de l'île de **Fatu Hiva**. Dans la vallée, vous pourrez apercevoir quelques **tohua**, **anciens lieux sacrés**, ainsi que de nombreuses grottes funéraires perdues dans l'abondante forêt tropicale de l'île.

- **Excursion incluse (sous réserve de disponibilités et programmation 2027) :**

Un trajet pittoresque jusqu'à Hanavave

Fatu Hiva, l'île la plus éloignée des îles Marquises habitées, arbore une végétation tropicale luxuriante recouvrant de magnifiques paysages rocheux. L'île ne compte que deux villages reliés par une seule route de 17 km. **Le trajet en 4x4 sur la route panoramique d'Omoa à Hanavave** offre de multiples occasions de prendre des photos des paysages spectaculaires. À votre arrivée à **Hanavave**, vous disposerez d'un peu de temps libre pour explorer le village, avant de pouvoir admirer l'un des endroits les plus pittoresques des Marquises, **l'emblématique Baie des Vierges**. La baie a reçu son nom des missionnaires catholiques, qui affirmaient que les affleurements rocheux de forme phallique ressemblaient à des vierges voilées.

Étant donné que cette excursion implique une conduite tout-terrain sur des sentiers cahoteux, elle est déconseillée aux personnes souffrant de problèmes de dos et/ou de nuque, de maladie des transports ou de vertige ainsi qu'aux femmes enceintes.

- **Déjeuner - dîner et nuit à bord.**



HAPATONI, ILE DE TAHUATA

Jour 9 : Jeudi 13 mai

HAPATONI, ILE DE TAHUATA

- Petit déjeuner à bord.
- Situé sur **Tahuata**, la plus petite **des îles habitées des Marquises**, le **village d'Hapatoni** vous ouvrira ses portes.

- **Excursion incluse (sous réserve de disponibilités et programmation 2027) :**

Découverte d'Hapatoni

Découvrez le charme de la nature marquisienne en visitant l'île de Tahuata, **en compagnie du professeur d'anthropologie et d'archéologie présent à bord**. Vous parcourrez l'île à bord **d'un véhicule tout-terrain** depuis le village d'Hapatoni, jusqu'au village de Vaitahu. Sur place, vous y découvrirez l'histoire de l'île lors de la visite du petit musée de la mairie et visiterez une vieille église. Par la suite, vous gagnerez **un point d'observation panoramique spectaculaire**, depuis lequel vous serez entouré de pics montagneux majestueux transperçant le ciel. Votre exploration se poursuivra dans le village de Tahuata au charme désuet avant de regagner Hapatoni et votre navire.

Étant donné que cette excursion implique une conduite tout-terrain sur des sentiers cahoteux, elle est déconseillée aux personnes souffrant de problèmes de dos et/ou de nuque, de maladie des transports ou de vertige ainsi qu'aux femmes enceintes.

- **Déjeuner - dîner et nuit à bord.**



TAIOHAE, ILE DE NUKU HIVA

Jour 10 : Vendredi 14 mai

TAIOHAE, ILE DE NUKU HIVA

- Petit déjeuner à bord.
- **La baie de Taiohae** vous accueille dans un cadre somptueux. Votre navire jette l'ancre à quelques kilomètres des **plages de sable noir**, lovées entre de majestueuses vallées.

- **Excursion incluse (sous réserve de disponibilités et programmation 2027) :**
Visite de la Vallée de Taipivai

La beauté spectaculaire de **Nuku-Hiva** s'offre à vous pendant cette aventure hors-piste. Vous quitterez le quai pour vous rendre jusqu'à **la vallée de Taipivai**, l'un des sites archéologiques les plus riches des îles Marquises. La vallée de Taipivai a été rendue célèbre par l'écrivain américain et ancien marin, Herman Melville (1819-1891), qui avait déserté son navire et s'était caché dans cette vallée. Capturé par les indigènes, il y vécut pendant trois semaines, au cours desquelles il observa leur mode de vie. Cette expérience lui inspira par la suite, son premier roman. Vous traverserez l'île le long d'un sentier abrupt bordé de fleurs et d'une végétation luxuriante, avant de rejoindre un sublime terrain montagneux. Lors de nombreuses haltes, vous pourrez prendre de magnifiques photos depuis les points de vue spectaculaires sur la côte, les baies, les vallées et même apercevoir votre bateau amarré **dans la Baie de Taihoae**. Ensuite, vous traverserez les petits villages agricoles de Taipivai avant d'atteindre une longue plage depuis laquelle vous pourrez contempler une splendide vallée et les montagnes qui l'entourent.

Étant donné que cette excursion comporte des chemins difficiles et irréguliers, elle est déconseillée aux personnes souffrant de problèmes de dos et/ou de nuque.

- **Déjeuner - dîner et nuit à bord.**





Jour 11 : Samedi 15 mai

NAVIGATION EN MER

- Petit déjeuner à bord.
- Lors de votre traversée en mer, profitez des nombreux services et activités à bord. Offrez-vous un moment de détente au spa ou entretenez votre forme à la salle de sport. Selon la saison, laissez-vous tenter par la piscine ou par un bain de soleil. Cette traversée sans escale sera également l'occasion d'assister aux conférences ou spectacles proposés à bord, selon les activités proposées, ou de faire quelques achats à la boutique ou de rencontrer les photographes PONANT dans l'espace qui leur est dédié. Les amoureux du grand large, quant à eux, se rendront sur le pont supérieur du navire pour admirer le spectacle des flots et auront peut-être la chance d'observer des espèces marines. Une véritable parenthèse enchantée, entre confort, repos et divertissement
- **Déjeuner - dîner et nuit à bord.**

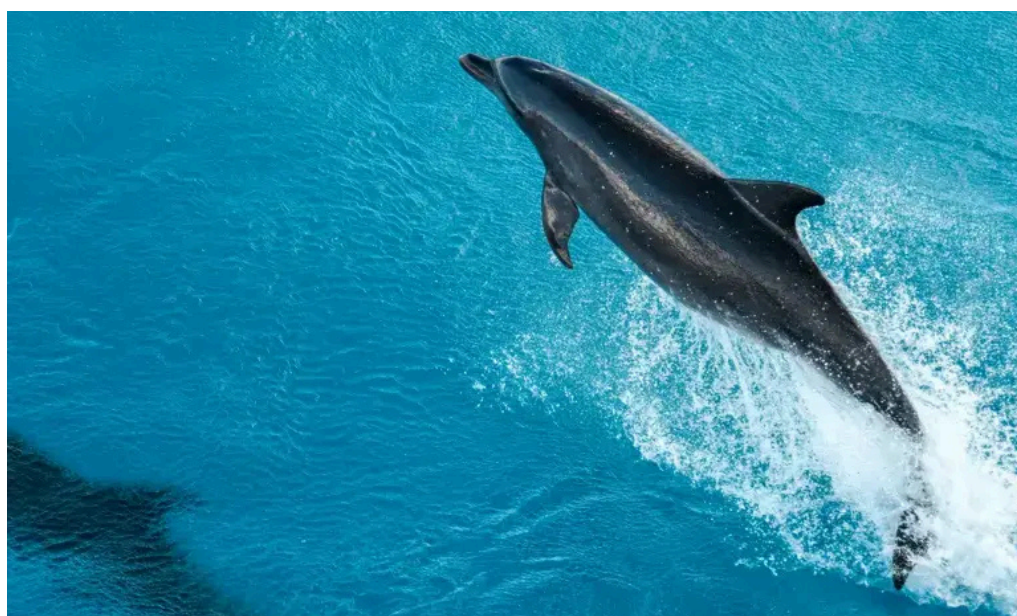

FAKARAVA, ILES TUAMOTU

Jour 12 : Dimanche 16 mai

FAKARAVA, ILES TUAMOTU

- Petit déjeuner à bord.
- Petit confetti posé sur une mer cristalline, l'ellipse corallienne de **Fakarava**, classée **réserve de la biosphère par l'Unesco**, surprend les voyageurs par l'immensité de son **lagon**, dont les couleurs dessinent une palette infinie de bleus. L'atoll, réputé pour ses **plages immaculées** et sa nature sauvage, abrite des espèces rares d'oiseaux, de plantes et de crustacés.

Excursion incluse (sous réserve de disponibilités et programmation 2027) :

Visite guidée à pied à la découverte du coprah

Retrouvez **votre guide local sur le quai** et plongez dans l'univers du **coprah, pilier de l'économie locale de l'île de Fakarava**, dans l'archipel des Tuamotu. Promenez-vous sur les sentiers empruntés quotidiennement par les habitants en découvrant le village principal de **Rotoava**. Cette visite inclut des arrêts à la poste, à la mairie et à la salle communale, pour mieux comprendre la vie administrative et communautaire de l'île. Au cœur de cette excursion, vous en apprendrez davantage **sur l'arbre de vie : le cocotier**. À travers différentes activités, vous découvrirez comment chaque partie de cet arbre est utilisée pour l'alimentation, les boissons, les outils, la construction, et bien plus encore. Vous apprendrez également le processus de fabrication du coprah et son rôle essentiel dans l'économie locale.

Cette excursion comprend de la marche sur des surfaces parfois irrégulières et n'est pas recommandée aux personnes ayant des difficultés de mobilité.

Déjeuner - dîner et nuit à bord.



NAVIAGATION EN MER

Jour 13 : Lundi 17 mai

NAVIAGATION EN MER

- Petit déjeuner à bord.
- Lors de votre traversée en mer, profitez des nombreux services et activités à bord. Offrez-vous un moment de détente au spa ou entretenez votre forme à la salle de sport. Selon la saison, laissez-vous tenter par la piscine ou par un bain de soleil. Cette traversée sans escale sera également l'occasion d'assister aux conférences ou spectacles proposés à bord, selon les activités proposées, ou de faire quelques achats à la boutique ou de rencontrer les photographes PONANT dans l'espace qui leur est dédié. Les amoureux du grand large, quant à eux, se rendront sur le pont supérieur du navire pour admirer le spectacle des flots et auront peut-être la chance d'observer des espèces marines. Une véritable parenthèse enchantée, entre confort, repos et divertissement.
- **Déjeuner - dîner et nuit à bord.**





BORA BORA, ILES DE LA SOCIETE

Jour 14 : Mardi 18 mai

BORA BORA, ILES DE LA SOCIETE

- Petit déjeuner à bord.
- Atoll paradisiaque de l'archipel des îles Sous-le-Vent, à l'ouest de la Polynésie française, **la mythique Bora Bora** vous offrira un spectacle naturel d'une beauté enchanteresse. Vous serez séduit par ses plages de sable blanc comme **par son célèbre lagon**, l'un des plus beaux du monde, où les poissons colorés s'ébattent dans une eau d'un turquoise inégalable. L'île est couverte **de végétation tropicale** et dominée par la silhouette majestueuse **du mont Otemanu**. Une promenade à travers ce décor volcanique vous permettra de découvrir plusieurs villages et de rencontrer les communautés locales.
- **Excursion incluse (sous réserve de disponibilités et programmation 2027) :**
Excursion sur l'île de Bora-Bora avec « Le Truck »
Explorez l'île paradisiaque de Bora-Bora lors de ce circuit avec « Le Truck », sorte de camion-bus coloré et convivial aménagé pour transporter une quarantaine de passagers sur des bancs en bois. **Ce mode de transport très pittoresque**, a longtemps été le moyen de transport emblématique de la Polynésie, notamment sur les îles de la Société. Depuis le quai, vous traverserez le quartier de **Fa'anui**. Votre parcours vous fera passer par des petits villages et des champs qui vous offriront un aperçu de la vie quotidienne des habitants de Bora-Bora. Vous effectuerez un bref arrêt **dans la baie de Fanny** pour photographier les **monts Otemanu et Pahia**. Votre route se poursuivra jusqu'à l'ancien **site cérémoniel de Fa'anui Marae**, suivi d'une visite des bunkers construits par les GI américains pendant la Seconde Guerre mondiale. Lors d'une halte chez Mama Edna's vous pourrez déguster quelques délices locaux tels que des fruits à pain, des pois mélangés avec du lait de coco (non marinés), du taro et des fruits tropicaux. En continuant, vous pourrez admirer **depuis un belvédère le mont Otemanu, point culminant de Bora-Bora** dressé telle une sentinelle silencieuse protégeant la Perle du Pacifique Sud. Pour finir, vous passerez par le Village du Club Med avant de rejoindre la plage sablonneuse de Matira d'où vous pourrez profiter de magnifiques panoramas et prendre quelques photos avant de rentrer à Vaitape. En fin de visite, vous pourrez regagner votre navire depuis le quai.
Préparez-vous à une randonnée cahoteuse sur quelques sentiers pendant ce tour de l'île.

BORA BORA, ILES DE LA SOCIETE



Jour 14 : Mardi 18 mai

BORA BORA, ILES DE LA SOCIETE

● **Excursion incluse (sous réserve de disponibilités et programmation 2027) :**

Coucher de soleil en catamaran à Bora Bora

Vous embarquerez depuis le quai à bord d'un catamaran et naviguerez sur le lagon de Bora-Bora jusqu'à la tombée du jour pour contempler le splendide coucher du soleil. N'oubliez pas votre appareil photo car les vues incroyables ne manqueront, notamment le panorama sur le mont Otemanu, le point culminant de l'île, alors que le soleil se couche sur le Pacifique...

Le catamaran est complètement protégé et dispose de deux toilettes, d'un espace ombragé, d'un système audio, de coussins, de douches d'eau douce à l'intérieur et à l'extérieur, d'échelles pour accéder et sortir de l'eau. Notez que l'utilisation des voiles dépendra des conditions météorologiques.

● **Déjeuner - dîner et nuit à bord.**

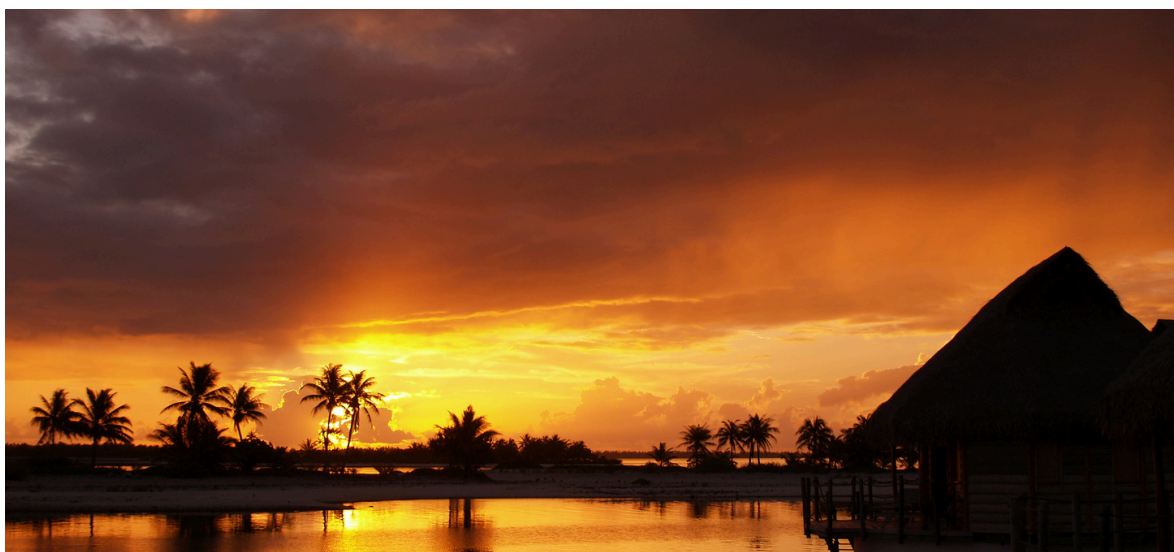

MOTU MAHANA, ILE DE TAHA'A, ILE DE LA SOCIETE



Jour 15 : Mercredi 19 mai

MOTU MAHANA, ILE DE TAHA'A, ILE DE LA SOCIETE

- Petit déjeuner à bord.
- Les pieds dans le sable, sur **l'îlot de Motu Mahana**, notre somptueux petit paradis privé. Véritable joyau du lagon de Taha'a, **atoll préservé des îles de la Société, Motu Mahana** offre une palette infinie de nuances de turquoise, un décor idyllique pour observer le ballet majestueux des poissons tropicaux. L'île volcanique de **Taha'a**, dominée par les monts Ohiri et Puurauti, dévoilera une nature luxuriante et fertile propice à la culture de la **magnifique perle noire** de Polynésie française et de la **vanille**. Cette épice rare prisée des gourmets est la principale ressource économique de celle que l'on appelle aussi l'île Vanille

Excursion incluse (sous réserve de disponibilités et programmation 2027) :

- **Excursion culturelle à Tahaa**
Après un court trajet en chaloupe jusqu'au quai, vous serez rejoint par **votre guide local en « Truck », véhicule local**. Vous commencerez la découverte de cette île magnifique, surnommée l'île Vanille, **par la visite d'une plantation de vanille**. Vous ferez un tour rapide des lieux et assisterez à une présentation concernant la culture de cette épice précieuse. Vous poursuivrez ensuite votre visite guidée et **découvrirez l'histoire, les légendes et la vie contemporaine de Tahaa**. De nombreuses occasions de prendre des photos en chemin vous seront proposées. Votre dernière halte se fera au « **Motu Pearl Village** » où vous découvrirez **la culture de la célèbre perle noire de Tahiti**, et pourrez déguster quelques rafraîchissements et fruits locaux de saison. En fin de visite, vous serez directement reconduit en bateau sur notre îlot privé, le Motu Mahana. ·

Cet itinéraire peut être modifié en fonction des conditions météorologiques.

Déjeuner - dîner et nuit à bord.



HUAHINE, ILES DE LA SOCIETE

Jour 16 : Jeudi 20 mai

HUAHINE, ILES DE LA SOCIETE

- Petit déjeuner à bord.
- Située à moins de 200 kilomètres au nord-ouest de Tahiti, **l'île de Huahine** est un joyau secret de la Polynésie française. Vous aimerez l'atmosphère mystérieuse qui se dégage de son relief voluptueux, **de sa végétation sauvage** et de ses ravissantes **criques isolées**. Une exploration à travers les deux parties de l'île – la Grande Huahine au nord, et la Petite Huahine au sud – vous permettra de découvrir ses trésors confidentiels, mais aussi d'admirer quelques **vestiges archéologiques** du passé polynésien. Vous pourrez rencontrer la population locale dans la ville principale de **Fare**, ou dans les villages qui s'égrènent le long de la côte.
- **Excursion incluse (sous réserve de disponibilités et programmation 2027) :**
Sites sacrés et lieux légendaires.
Lors de cette excursion spectaculaire vous serez accompagné par **un guide expert en anthropologie et archéologie**. Au départ de Maroe à bord d'un « **Truck** », **célèbre bus à la mode locale**, vous traverserez le pont jusqu'à Huahine Nui, la « grande île ». Vous roulez ensuite le long **de vallées luxuriantes et lagons turquoise jusqu'à Fare**, capitale de l'île, où le Capitaine James Cook séjourna lors de ses visites. Vous ferez une première halte **au village de Maeva**, considéré comme l'une des zones archéologiques les plus importantes de la Polynésie française. Pendant la marche à travers le village, vous visiterez les sites archéologiques sur le bord du lac, ainsi que **le musée Pote'e de Fare**. Vous découvrirez tout de la Polynésie : origines, migrations, société traditionnelle, religion, botanique, explorateurs européens... et pourrez voir de près divers outils, objets d'artisanat et artefacts traditionnels. Vous poursuivrez votre visite jusqu'à la **colline de Mata'ire'a** qui surplombe le village de Maeva où se trouvent plus de 200 structures en pierre, dont des maraes, des terrasses agricoles, des fondations de maisons, des murs fortifiés et des plates-formes funéraires. **Arrêt dans une plantation de vanille** exploitée par une famille locale où vous aurez la possibilité d'acheter divers produits. Enfin, **arrêt pour tout apprendre sur les nasses à poissons vieilles de 500 ans** qui, après rénovation, sont toujours utilisées par les habitants de Maeva. Lors de votre trajet retour au port, vous passerez par le village de Faie où votre guide nourrira les anguilles géantes aux yeux bleus qui nagent dans le cours d'eau.
- **Déjeuner - dîner et nuit à bord.**

ILE DE MOOREA

Jour 17 : Vendredi 21 mai

ILE DE MOOREA

- Petit déjeuner à bord.
- Appartenant à **l'archipel des îles du Vent**, juste à l'ouest de Tahiti, la célèbre **Moorea** vous offrira une infinité d'images inoubliables. Vous pourrez profiter **de ses plages paradisiaques** et de l'eau turquoise de son lagon, mais aussi **de la végétation radieuse** et des fleurs odorantes qui couvrent l'intérieur des terres. Afin de prendre toute la mesure de ce joyau naturel, vous pourrez vous rendre **au Belvédère de Moorea**. De là, vous profiterez d'un panorama exceptionnel sur le mont Rotui avec, à sa gauche, la baie d'Opunohu et sa vallée, véritable « poumon vert » de l'île, et à sa droite, la célèbre **baie de Cook**, auréolée de pics crénelés aux allures de cathédrales.
- **Excursion incluse (sous réserve de disponibilités et programmation 2027) :**
Tour Panoramique de l'île et belvédère
Découvrez **l'exquise beauté de Moorea et le mode de vie polynésien** lors de ce circuit autour de l'île. Vous partirez en **autocar** depuis l'embarcadère pour une promenade panoramique. La circonférence de cette petite île est d'environ 62 kilomètres. Sur la route du belvédère vous passerez par un **champ d'ananas et visiterez un ancien temple tahitien** en pierre, ou marae. A l'arrivée au sommet du belvédère, vous pourrez vous imprégner de splendides panoramas sur la **baie de Cook, la baie d'Opunohu et le mont Rotui**. Vous traverserez ensuite le village de Papetoai et passerez devant les tombes des premiers missionnaires. Sur votre route, vous traverserez les quartiers de Haapiti et d'Afareaitu, puis rejoindrez le point d'observation de la Ora pour prendre quelques photos avant d'arriver au quai par l'autre côté de l'île
- **Déjeuner - dîner et nuit à bord.**





PAPEETE, ILE DE TAHITI

Jour 18 : Samedi 22 mai

PAPEETE, ILE DE TAHITI

- Petit déjeuner à bord.
- **Débarquement à Papeete dans la matinée** et transfert vers votre hôtel à Tahiti.
Accueil et dépose des bagages à votre hôtel.
- Déjeuner.
- L'après-midi, **visite de Papeete**. Début de la visite à pied du **marché traditionnel** où les tahitiens vendent poissons, fruits, légumes et produits artisanaux. Puis, continuation vers la **cathédrale de Papeete** et le **Centre Viama** pour profiter de ses nombreuses boutiques. Suite de l'excursion en véhicule pour un tour découverte des Institutions Polynésiennes, avec en fin de parcours la **visite du Musée de la Perle**.
- Retour à votre hôtel et **installation pour 3 nuits**.
Dîner et logement.



PAPEETE, ILE DE TAHITI

Jour 19 : Dimanche 23 mai

PAPEETE, ILE DE TAHITI

- Petit déjeuner à l'hôtel
- **Une visite vous sera proposée pour la demi-journée.**
- Déjeuner.
- Retour à votre hôtel. **Dîner et logement.**





PAPEETE, ILE DE TAHITI

Jour 20 : Lundi 24 mai

PAPEETE, ILE DE TAHITI

- Petit déjeuner à l'hôtel
- **Une visite vous sera proposée pour la demi-journée.**
- Déjeuner.
- Retour à votre hôtel. **Dîner et logement.**





PAPEETE, ILE DE TAHITI

Jour 21 : Mardi 25 mai

PAPEETE, ILE DE TAHITI - ENVOL VERS PARIS CDG

- Petit déjeuner à l'hôtel ou à emporter.
Transfert vers l'aéroport de Papeete. Assistance aux formalités d'enregistrement.
- **07 h 40 (heure locale)** (horaire sous réserve à modification) : Envol de **Papeete à destination de Paris CDG** sur vol régulier **Air France avec escale à Los Angeles**.
Repas et nuit à bord.

Jour 22 : Mercredi 26 mai

- **16 h 45 (sous réserve)** : Arrivée à l'aéroport de Paris CDG.
Retour à **Rennes en TGV**.
- Arrivée en gare de Rennes puis retour à **votre domicile**.



NB : L'itinéraire peut être modifié en fonction de la météo, des autorisations portuaires et des réglementations gouvernementales en vigueur. Le programme d'excursions sera affiné à l'approche du départ de votre croisière. Celles indiquées dans ce programme restent sous toute réserve de disponibilités pour 2027.



Les cabines proposées par Aven-Tour

3 CATEGORIES DE CABINES PROPOSEES - SOUS RESERVE DE DISPONIBILITES A LA RESERVATION

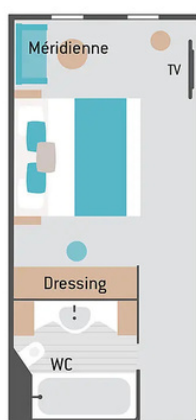

CABINE FENETRE - SABORD E

Pont 4

Cabine de 19 m²

Arrangement floral à l'arrivée.

Un lit queen-size (160 x 200 cm)
ou 2 lits simples (80 x 200 cm).

Un espace salon avec sofa

Une salle de bain avec baignoire

Une fenêtre panoramique (Fenêtre Sabord)

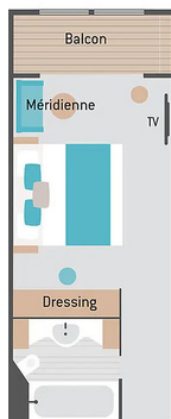
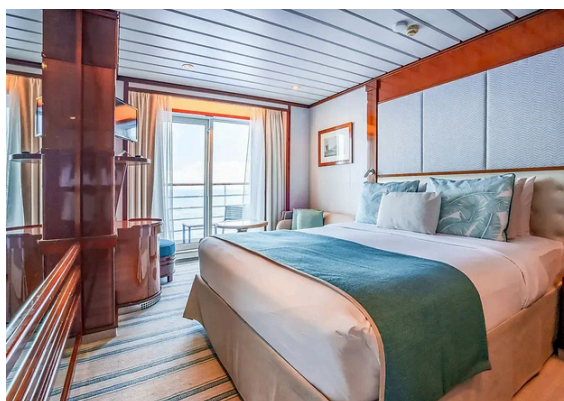

CABINE BALCON PONT INFERIEUR

Pont 6

Cabine de 20 m²

Balcon privée de 3m²

Un lit queen-size (160 x 200 cm)

Un espace salon avec sofa

Une salle de bain avec baignoire

Une baie vitrée panoramique

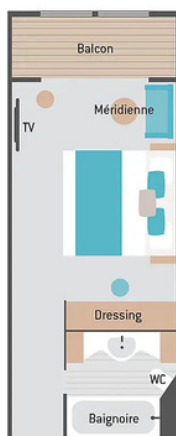
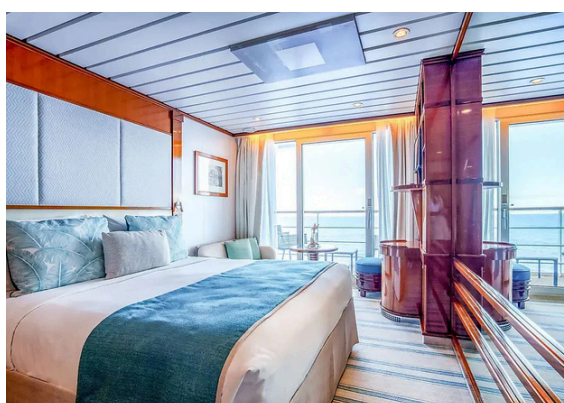

CABINE BALCON PONT SUPERIEUR

Pont 7

Cabine de 21 m²

Un lit queen-size (160 x 200 cm)
ou 2 lits simples (80 x 200 cm).

Un espace salon avec sofa

Une salle de bain avec baignoire

Une baie vitré panoramique.

PONT NUMERO 3



PONT NUMERO 4

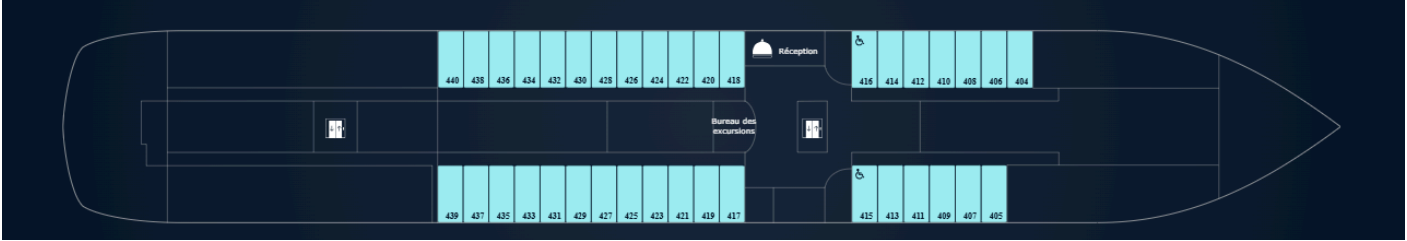

PONT NUMERO 5



PONT NUMERO 6



PONT NUMERO 7

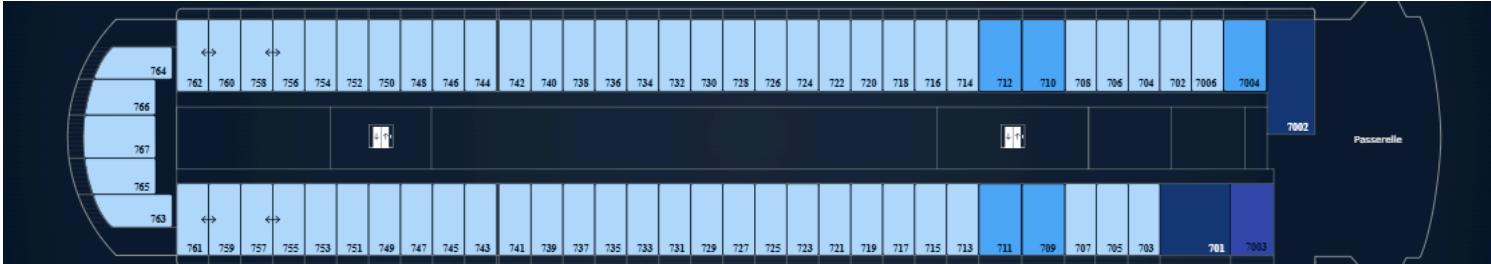

PONT NUMERO 8

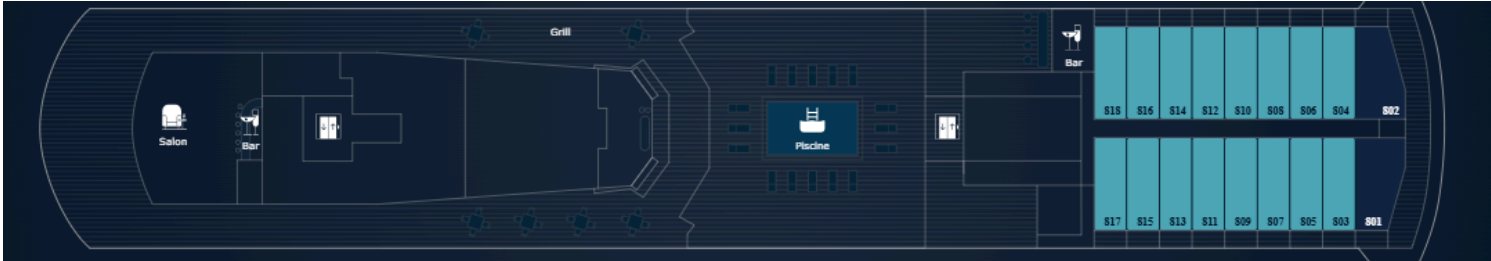

PONT NUMERO 9

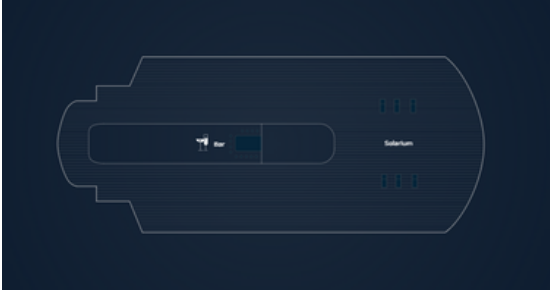

ESTIMATION PAR PERSONNE **CABINE FENETRE SABORD E (nombre limité)** - Prix selon choix des assurances

» Sans assurance (carte Gold ou Visa 1er) **19 800 €**
règlement possible à distance en contactant l'agence au : 02.99.30.22.94

ESTIMATION PAR PERSONNE **CABINE BALCON PONT INFERIEUR (nombre limité)**- Prix selon choix des assurances

» Sans assurance (carte Gold ou Visa 1er) **22 200 €**
règlement possible à distance en contactant l'agence au : 02.99.30.22.94

ESTIMATION PAR PERSONNE **CABINE BALCON PONT SUPERIEUR (nombre limité)** - Prix selon choix des assurances

» Sans assurance (carte Gold ou Visa 1er) **22 400 €**
règlement possible à distance en contactant l'agence au : 02.99.30.22.94

Ce prix comprend : Les transferts depuis votre domicile (Ille et Vilaine) vers la gare de Rennes aller et retour - Les trajets Rennes/Paris/Rennes en TGV 2nde classe - Les vols Paris /Los Angeles/ Papeete et Papeete /Los Angeles/Paris (vols sous réserve de disponibilités à la réservation) sur vols réguliers Air France comprenant les taxes aériennes - Les transfert aéroport /hotel/ aéroport et hotel/quai d'embarquement/hotel à Papeete - L'hôtel à Papeete 4* pour 2 nuits avant la croisière et 3 nuits après la croisière - L'hébergement à bord du Paul Gauguin pour 14 nuits en cabine avec baignoire et WC occupée par 2 personnes (**catégorie selon votre choix et disponibilités à la réservation**) - L'ensemble des taxes portuaires et de sécurité - Tous les repas du déjeuner du jour 2 au petit-déjeuner du jour 21 (ainsi que les repas dans l'avion) - Les boissons : Forfait "Open Bar" pendant la croisière, et 2 verres de vin ou 2 bières ou 1 soda (et café/thé aux déjeuners) pour le séjour à Papeete - Les cocktails de Bienvenue et du Commandant -Les excursions mentionnées au programme (**sous réserve de disponibilités et de programmation 2027**) - Les soirées, divertissements et/ou spectacle organisés à bord (selon programmation à bord) - Les services d'un accompagnateur Aven Tour - Les pourboires : personnel à bord du bateau - guides locaux et chauffeurs.

Ce prix ne comprend pas : Le supplément de la chambre / cabine individuelle (en nombre limité) : nous consulter (prix selon la catégorie choisie et sous réserve de disponibilités) - **L'assurance multirisques annulation assistance rapatriement (selon souscription ou non) : 1 200€ par personne en cabine fenêtre / 1 350 € en cabine balcon / Supplément de 600 € en cabine individuelle quelque soit la catégorie choisie** - **L'obtention du Formulaire ESTA obligatoire pour l'entrée et escale aux Etats Unis : 40 \$ (environ 35 €) (possibilité d'effectuer la demande d'obtention avec l'aide de l'agence, sur rendez-vous)**

Formalités : Passeport valide 6 mois après votre date de retour (copie à fournir à l'inscription). Le formulaire ESTA pour l'escale aux Etats-Unis